Machine Translated by Google

PG-9078 manual 80g beige papel especial plegado a doble cara tamaño: 630x142mm

frente

Mando Bluetooth Ninja

Manual del producto (PG-9078) versión en chino

Instrucciones aplicables

1. Muchas gracias por comprar el gamepad Ninja Bluetooth desarrollado y producido por Ipega;

2. ¡El producto es principalmente adecuado para su uso en operaciones de juego cuando se conecta a través de Bluetooth en sistemas Android/IOS/Win 7/8/10!

3. Equipo aplicable: teléfonos inteligentes/tabletas/televisores inteligentes, decodificadores/PC;

4. LTRT es una función analógica que presta más atención a los detalles de la experiencia, ¡te que hace que el juego sea preciso y controlable!

★ Nuestra empresa no será responsable de la inoperatividad de conectar y operar algunos juegos con este producto debido a factores irresistibles como actualizaciones de software de la plataforma de juego oficial o cambios en el código fuente. Nuestra empresa se reserva el derecho de interpretación final.

Grupo QQ de servicio posventa al cliente: 344845418

Teléfono de atención al cliente: 400-806-3006

Horario en línea: Lunes a Viernes 9:30-17:30

Cuenta oficial de WeChat de Apex

Haga clic en el botón de descarga cuando vea la cuenta pública

Icono de botón de función:

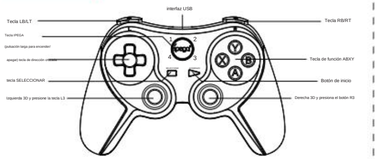

Instrucciones para dispositivos Android

1. Mantenga presionado el botón X y el botón ipega durante 2 segundos al mismo tiempo, y los cuatro indicadores LED parpadearán al mismo tiempo. Figura 1

2. Active la función Bluetooth en el dispositivo Android y haga clic en "Escanear" Figura 2

3. Cuando se encuentre el nombre del dispositivo Bluetooth "PG-9078", seleccione la conexión de emparejamiento, Figura 2

4. La conexión es exitosa y el indicador LED1 siempre está encendido. Imagen 3

5. Escanear el código QR en su teléfono móvil para descargar la plataforma de juegos e ingresar a la plataforma para descargar los juegos requeridos.

6. Juegos recomendados:

1. Cross Fire: Shootout King 2.

PlayerUnknown's Battlegrounds: estimula el campo de batalla/atasca con todo el ejército 3. King of Glory 4. Contra: Return 5. Fifth Personality 6. Wilderness Action 7. Xiaomi Shootout

Código QR de descarga de la plataforma de juegos Android

Aplicación de mapeo de botones de Android descargar código QR

Modo de lobby del juego de iOS

Admite dispositivos iOS sin jailbreak, admite plataformas de juegos de terceros, este modo solo está disponible en China continental

1. Mantenga presionado el botón Y y el botón ipega durante 2 segundos al mismo tiempo, y los cuatro indicadores LED parpadearán al mismo tiempo, como se muestra en la Figura 1. 2. Encienda la función Bluetooth en el dispositivo iOS, cuando se encuentre el nombre de Bluetooth

Cuando el nombre del dispositivo es "Newgamepad N1", seleccione la conexión de emparejamiento, Figura 2 3. La conexión es exitosa y la luz indicadora LED3 siempre está encendida, Figura 3

4. Admite el sistema de dispositivos iOS por encima de 9.3.0;

5. Escanear el código QR en su teléfono móvil para descargar la plataforma de juegos e ingresar a la plataforma para descargar los juegos requeridos.

Función de mapeo de teclas de iOS:

1. Admite plataformas de juegos de terceros iOS.Si necesita cambiar la función del botón, puede cambiarla operando el mango en la sala de juegos;

2. Método de asignación entre la sala de juegos Fangge y la sala de juegos Apagar: presione el botón de combinación INICIO+SELECCIONAR al mismo tiempo para acceder al menú de asignación (Figura 1);

3. Arrastre la tecla que debe asignarse a la tecla de función tácil correspondiente, superpóngala y guárdela, entonces podrá operar el juego

4. Algunos juegos que admiten identificadores de forma nativa no pueden llamar al menú de mapeo.

Figura 1

Método de operación de conexión por cable de PC:

1. Mantenga presionado el botón INICIO en el mango y use el cable de datos USB adjunto al paquete para conectarse directamente a la interfaz USB de la computadora. En este momento, ingrese el estado del modo con cable USB; 2. Después de que la conexión del modo cableado esté lista, el indicador LED2 siempre está encendido. Modo PS3.

3. Debe mantener presionado el botón ipega durante tres segundos para cambiar al modo 360, en este momento la luz indicadora LED3 siempre está encendida.

Método de funcionamiento de la conexión Bluetooth al dispositivo de PC

1. ¡Para computadoras con función bluetooth, sale directamente al paso 4; Cuando el mango está apagado, mantenga presionado el botón X y el botón ipega en el mango para buscar dispositivos Bluetooth. En este momento, los indicadores LED1 -LED4 parpadearán al mismo tiempo; 2. Inserte el receptor Bluetooth 4.0 o superior en el puerto USB del dispositivo de la PC, el sistema de Windows instalará automáticamente el controlador; 3. Después de que el controlador se haya instalado correctamente, el símbolo del dispositivo Bluetooth se mostrará en la esquina inferior derecha de la computadora, como se muestra en la Figura 1 4. Mueva el mouse sobre En el símbolo de Bluetooth, haga clic con el botón derecho del mouse y seleccione "Agregar dispositivo", como se muestra en la Figura 2 5. Después de seleccionar "Agregar dispositivo", se buscará el icono del modelo del dispositivo (PG-9078) en el cuadro de diálogo, como se muestra en la Figura 3 ¡Haga clic en "Siguiente" y seleccione "Emparejar sin código". Después de la confirmación, se agregará automáticamente, ¡te que indica que la conexión Bluetooth es exitosa! Después de que la conexión esté lista, ¡a luz indicadora siempre está encendida! Como se muestra en la Figura 4 a continuación:

7. Después de que la conexión Bluetooth sea exitosa, será un modo emulador 360, ¡admite juegos que se ejecutan en modo emulador

Figura 1 Figura 2 Figura 3 Figura 4

Ratón/Funciones multimedia

1. La función multimedia debe operarse en el modo de mouse, que puede controlar la reproducción de música 2. **Después de que el dispositivo y el mango estén emparejados y conectados correctamente, presione brevemente el botón ipega para cambiar al modo de mouse; en este momento, la luz LED2 está encendida** 3. En el modo de mouse, las funciones de cada botón son las siguientes (los dispositivos del sistema iOS no tienen función de mouse debido a las restricciones del sistema, y la función multimedia se puede usar normalmente): Botón Y: volumen +; Botón A: volumen -; Botón X: canción anterior; Botón B: siguiente canción; Botón L2: Reproducir/Pausar; Tecla L1: Botón izquierdo del mouse; Tecla R2: Reproducir/Pausar; Tecla R1: Botón derecho del mouse; 3D izquierdo: Ratón se mueve rápido 3D derecho: el mouse se mueve lentamente 4. Para volver al modo de juego, presione brevemente la tecla ipega.

Modo operativo:

sistema Android		
	Modo de juego estándar de Android	modo ratón
Emparejamiento de modo gamepad (mantenga presionado el botón Y)	**ipega+X**	**Prensa corta ipega**
luz indicadora	LED1	LED2
Observación	En el modo de juego de la conexión Bluetooth, presione brevemente el botón ipega para cambiar rápidamente al modo de mouse	

	sistema iOS	sistema de ventanas	
	Modo de lobby del juego iOS	Modo con cable USB	Modo de conexión Bluetooth
Emparejamiento de modo gamepad (mantenga presionado el botón Y)	**ipega+Y**	Modo PS3: mantenga presionado el botón INICIO y presionado dos veces PC: en el modo PS3, mantenga presionado el botón ipega durante tres segundos para cambiar	**ipega+X**
luz indicadora	LED3	PS3模式: LED2 360模式: LED3	LED1
Observación	Admite dispositivos iOS sin jailbreak	Necesita cable de datos USB	Se requiere adaptador Bluetooth

Parámetros eléctricos:

1. Voltaje de trabajo: DC3.7V 2. Corriente de trabajo: 30 mA 3. Uso continuo: 10H 4. Corriente estática: <35uA

5. Voltaje/corriente de carga: DC5V/500mA 6. Distancia de transmisión de Bluetooth: ≥9M 7. Capacidad de la batería: 380mAh 8. Tiempo de espera: 30 días con carga completa

Manejar la función de carga/reposo/activación:

1. Cuando el mango se está cargando sin conexión, los 4 indicadores LED parpadearán lentamente al mismo tiempo. Adopte Cuando se vuelve a conectar de manera Bluetooth, la luz del modo actual parpadeará lentamente y permanecerá encendida cuando esté completamente cargada.

2. Función de reposo/activación: el gamepad entrará en estado de reposo si no se utiliza en 5 minutos.

Cuando necesite usarlo nuevamente, debe presionar el botón ipega para despertar y volver a conectarse 3. Cuando la batería está baja, el indicador de modo actual parpadeará rápidamente.

Precauciones:

1. No almacene este producto en un lugar húmedo o de alta temperatura
2. No golpee, golpee, pegue, perfore ni intente desmontar este producto para no causar daños innecesarios al producto 3. El producto tiene una batería incorporada, no la tire a la basura 4. No cargue el mango cerca del fuego u otras fuentes de calor. 5. Los no profesionales no deben desmontar este producto, de lo contrario no estará cubierto por el servicio de garantía posventa;

problema comun:

P: ¿Por qué no puede usar el controlador para controlar los juegos descargados en la "App Store" de los teléfonos móviles con iOS? Respuesta: Debido a las restricciones del protocolo de iOS, los juegos de iOS deben descargarse de la plataforma de juegos y los juegos de la plataforma se han adaptado al controlador (los juegos que se han descargado antes deben desinstalarse para evitar conflictos). P: ¿Qué debo hacer si los botones están fuera de control o se confunden durante el juego? R: Apague el mango y vuelva a conectarlo. No toque otros botones durante el proceso de conexión. Respuesta: 1. Cancele el nombre del dispositivo de emparejamiento Bluetooth entre el controlador y el teléfono móvil, y reinicie el emparejamiento de búsqueda Bluetooth del teléfono móvil

2. Use un clip para papel para presionar el orificio de reinicio en la parte posterior del mango P: ¿Por qué no se encienden el nuevo mango? Respuesta: 1. El nuevo mango generalmente tiene poca energía, use el cable USB en la caja para conectar el cargador de 5V para cargar el mango y luego presione el botón de encendido para encender el mango cuando esté completamente cargado.

2. Si la luz indicadora sigue apagada después de conectar el mango a la fuente de alimentación (5 V), utilice un clip para papel para presionar el orificio de reinicio en la parte posterior del mango.

Lista de partes:

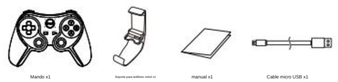

Mando x1 Soporte para teléfono móvil x1 manual x1 Cable micro USB x1

iPega与ePega商标同属于PEGA LIMITED所有。

ZL201730041694.8

por otra parte

Manual de usuario del controlador de juegos Bluetooth

Manual de instrucciones (PG-9078)

Instrucciones aplicables

1. Gracias por comprar el GamePad Bluetooth desarrollado por iPega.
2. Este producto es principalmente compatible con dispositivos de sistemas Android / Win 7 / Win 8 / Win 10 habilitados para Bluetooth para el control de juegos.

3.Compatible con los sistemas anteriores Teléfono inteligente, tableta, Android Smart TV/TV box y PC con Windows.

4. El botón LT y el botón RT tienen función de simulador, mucho más enfoque en los detalles operativos, hacen que los juegos se controlen exactamente.

★ Debido a las actualizaciones oficiales del software de la plataforma del juego o los cambios en el código fuente y otros factores no resistentes que causaron que parte del juego no se pueda jugar o conectar con nuestro Gamepad, la compañía iPega no tiene responsabilidad. iPega se reserva el derecho de interpretación final por esto.

★ Los dispositivos iOS (iPhone/iPad) tienen autorización limitada, por lo que actualmente solo para usuarios chinos.

Introducción para funciones clave:

Uso del dispositivo Android

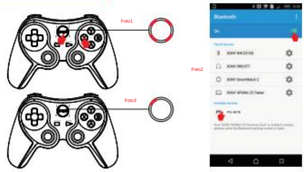

1. Mantenga presionado el botón X y el botón ipega durante 2 segundos al mismo tiempo, 4 luces indicadoras LED parpadearán simultáneamente de manera rápida en este momento. Consulte la imagen 1 2. Abra el Bluetooth en el dispositivo Android, haga clic en buscar, busque y seleccione "PG-9078" para emparejamiento Bluetooth. Consulte la imagen 2

3. LED1 encendido después de conectar Bluetooth. Consulte Pic3

4. Entonces estará listo para jugar juegos en dispositivos Android.

Aviso importante para la capacidad de juegos en este modo:

1.Descargar juegos de simulador de la aplicación de juegos de terceros. Escanee el código QR o ingrese www.xiaojb01.com en el navegador de su teléfono para descargar la aplicación Android Game Center, hay una gran cantidad de los juegos más populares disponibles compatibles.

2. Descargue juegos habilitados para gamepad (juegos de consola similares a los que se muestran a continuación) de Google Playstore, que puede jugar directamente. Puede asignar el botón en la configuración del juego para algunos de los juegos, como ShadowGun. Lista de juegos de consola recomendados: Implosion / Dead Trigger / Dead Effect / C5 Portable / The dungeon hunter 4 glory palace / Shadowgun: DeadZone / SoulCraft - Action RPG 3. Si quieres jugar algunos de los juegos en línea como PUBG, Mobile lenges, Rules de supervivencia, etc. que se descargó de Google Playstore, luego necesita descargar el controlador Octopus para el mapeo de botones, verifique el video de la guía de operación en PEGA HK Youtube.

Escanear para descargar Centro de juegos de Android:

www.xiao jb01.com

Controlador de pulpo: http://www.phoenixos. com/pulpo/ introducción

Cómo conectar un dispositivo de PC para jugar juegos usando un cable de datos USB:

1. Mantenga presionada la tecla INICIO en el gamepad y conecte el gamepad al puerto USB de la computadora a través del cable USB. En este punto entró en el modo USB con cable.
2. Después de conectar el modo cableado, el indicador LED2 está encendido; En este caso, es el modo PS3. Puedes jugar juegos en Sony PS3.

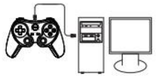

3. Presione la tecla ipega durante tres segundos para cambiar al modo de entrada x y jugar juegos 360 en la PC.
El indicador LED3 se ilumina una vez conectado correctamente.

Cómo conectar un dispositivo de PC con Bluetooth:

1. Mantenga presionado el botón iPega + X durante 2 segundos hasta que el LED parpadee rápidamente, lo que significa que el controlador de juego ingresó a la búsqueda de Bluetooth. (Si su PC tiene función Bluetooth, vaya al paso 4)
2. Inserte el dongle Bluetooth 4.0 o superior (no en el paquete) en la interfaz USB en el dispositivo de la PC; El sistema Windows instalará el controlador automáticamente;
3. Después de que el controlador se haya instalado correctamente, el símbolo del dispositivo Bluetooth se mostrará en la esquina inferior derecha de la computadora.

4. Mueva el mouse al símbolo de Bluetooth, haga clic con el botón derecho del mouse y seleccione "Agregar dispositivo".
5. Después de seleccionar "Agregar dispositivo", se puede buscar el icono del modelo de dispositivo (PG-9078).
6. Haga clic en "siguiente" y seleccione "No usar el código para que coincida", se agregará automáticamente después de confirmar y luego recordará que el Bluetooth está conectado. Después de conectado, la luz indicadora siempre está encendida.
7. Será el modo D_INPUT después de que el Bluetooth se conecte correctamente y puede admitir los juegos que se ejecutan en forma de simulador.

Ratón y función multimedia
Función multimedia:

1. Función de reproductor multimedia, necesita operar en modo mouse;
2. Después de una conexión exitosa en modo HID, puede cambiar al modo de mouse presionando brevemente la **tecla** ipega ;
LED2 se enciende en este momento;
3. En modo ratón:
Tecla Y: volumen +; Una tecla: volumen -; Tecla X: canción anterior; Tecla B: siguiente canción; Tecla L2: reproducir/pausar;
Tecla L1: botón izquierdo del ratón; Tecla R2: reproducir/pausar; Tecla R1: botón derecho del mouse; izquierda 3D: ratón rápido
Moviente; derecha 3D: movimiento lento del ratón.
4. Presione brevemente la **tecla** ipega si desea volver a HID desde el modo de mouse.

Instrucciones de operación:

sistema Android		
	Modo HID (GamePad)	Modo ratón
Botones de emparejamiento de Bluetooth (Presione y mantenga presionado en 2)	**ipega+X**	**En el modo HID, presione el botón ipega.**
Indicador	LED1	LED2
Observación	Presione el botón ipega para pasar rápidamente al modo de mouse desde el modo HID	

Sistema iOS		sistema de ventanas	
	iCade Moda	Modo con cable USB	Conexiones Bluetooth al modo Gamepad
Botones de emparejamiento de Bluetooth (Presione y mantenga presionado en 2)	**palo+B**	Press the START key to power on thePS3 mode;press **ipega** for 3 seconds to enter the X-input mode	**ipega+X**
Indicador	LED4	PS3 mode: LED2 X-input mode: LED3	LED1
Observación	Entrada de teclado en inglés Método por defecto	Se necesita un cable de datos USB	Se necesita un dongle Bluetooth si PC no tiene función Bluetooth

Parámetros eléctricos:

1. Voltaje de funcionamiento: CC 3.7 V 2. Corriente de funcionamiento: 30 mA 3. Horas de uso consecutivas: 10 H 4. Corriente estática: <35 uA

5. Voltaje/corriente de carga: 5 V CC/500 mA 6. Distancia de transmisión de Bluetooth: ≥ 9 M 7. Capacidad de la batería: 380 mAh 8. Tiempo de espera: hasta 30 días una vez cargada por completo

Función de carga/reposo/activación de Gamepad:

1. Cuando el gamepad no está conectado a ningún dispositivo mientras se está cargando, 4 luces indicadoras LED parpadearán lentamente. Cuando se complete la carga, ¡las luces se apagarán! Cuando el gamepad está conectado a otro dispositivo a través de Bluetooth mientras se está cargando, la luz del modo actual parpadeará lentamente. Cuando se complete la carga, la luz se encenderá.

2. Función de reposo/activación: el gamepad no se utiliza en 5 minutos y entrará en estado de reposo. Cuando necesite usarlo nuevamente, presione la tecla ipega durante 2 segundos y volverá automáticamente al estado de activación.

3. Cuando la batería está baja, la luz indicadora del modo actual parpadeará rápidamente.

Notas:

1. No almacene este producto en áreas húmedas o de alta temperatura.
2. No triture, golpee, golpee, perfore ni intente descomponer este producto para evitar daños innecesarios al producto.
3. El producto tiene baterías integradas y no las deseche junto con la basura.
4. No cargue el controlador en un lugar cerca del fuego u otra fuente de calor.
5. El personal no profesional no debe desmontar el producto, de lo contrario no estará cubierto por el servicio de garantía posventa.

Pregunta de frecuencia para operar este Gamepad

P1: Abrir la búsqueda de Bluetooth, pero aún no puedo vincularlo con mi dispositivo.
R1: Apague e ignore el dispositivo conectado anterior. Luego vuelva a abrir Bluetooth para conectarse. Si aún no puede conectarse, use la aguja y presione el botón RESET en la parte posterior del Gamepad durante 5 segundos. Luego vuelva a conectar el Bluetooth.

P2: No puedo encender el Gamepad.
R2: Recargue el Gamepad antes de usarlo por primera vez o vuelva a usarlo después de un período prolongado. Verifique que la luz indicadora de carga se encienda durante la carga y se apagará una vez que esté completamente cargada. Si el indicador de carga no se enciende mientras el cable de carga está conectado a la fuente de alimentación, intente cambiar el cable de carga o use la aguja para presionar el botón RESET en la parte posterior del Gamepad durante 5 segundos.

P3: El joystick que se mueve u otros botones funciona incorrectamente cuando se ingresa al juego.
R3: utilice la aguja y presione el botón RESET en la parte posterior del Gamepad durante 5 segundos.
Recuerde que no toque los botones incorrectos durante el emparejamiento de Bluetooth.

Lista de accesorios

Mando x1 Soporte para teléfono inteligente x1 Manual de usuario x1 1 cable micro USB.

iPega and ePega trademarks all belong to PEGA LIMITED.

ZL201730041694.8